Frolec, Václav

[Bildbeilage]

In: Frolec, Václav. *Die Volksarchitektur in Westbulgarien im 19. und zu Beginn des 20. Jahrhunderts.* Vyd. 1. Brno: Universita J.E. Purkyně, 1966, pp. i-xliii

Stable URL (handle): https://hdl.handle.net/11222.digilib/126156
Access Date: 27. 11. 2024
Version: 20220831

Terms of use: Digital Library of the Faculty of Arts, Masaryk University provides access to digitized documents strictly for personal use, unless otherwise specified.

MUNI ARTS Masarykova univerzita Filozofická fakulta

Digital Library of the

Faculty of Arts, Masaryk University

digilib.phil.muni.cz



I Landschaft im Vitoša-Gebirge. Gemeinde Marčaevo (Sofia). Foto V. Frolec (1961).



II Einzelhöfe im Dorf Železnica (Sofia). Foto V. Frolec (1962).

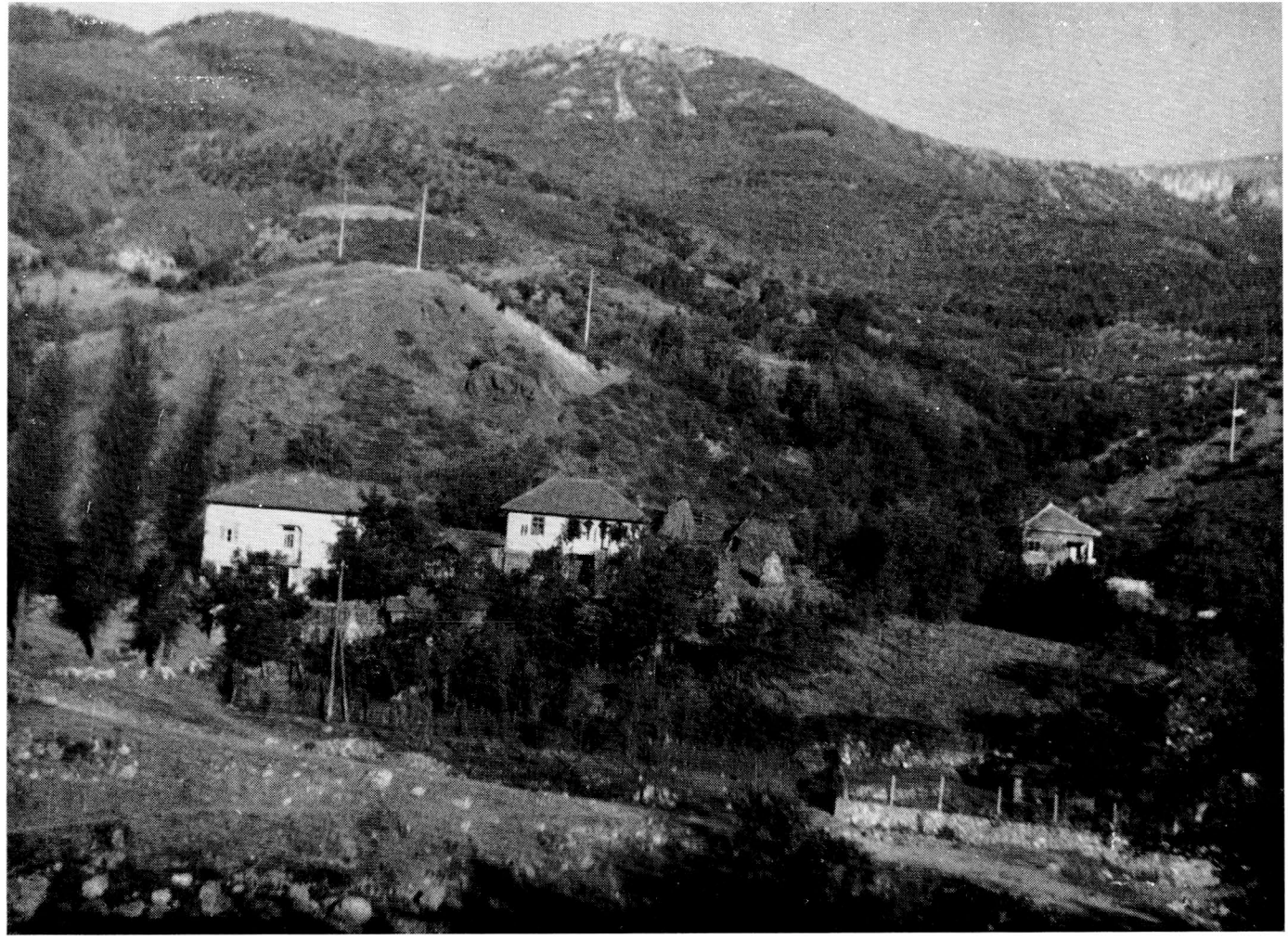

III

Ill Streusiedlung. Egorigrad (Vraca). Foto V. Frolec (1963).



IV Dorf Businci (Trăn). Foto V. Frolec (1963).



V Ein Teil des Dorfes Lomnica (Trăn). Foto V. Frolec (1963).



VI Dorfstrasse in Egorigrad (Vrnca). Foto V. Frolec (1963).



VII Verbauung des Dorfes Businci (Trăn). Foto V. Frolec (1963).



V.II Gemeinde Vukan (Trăn), Teilansicht. Foto V. Frolec (1963).



IX Verbauung des Dorfes Filipovci (Trăn), Foto V. Frolec (1963).



X Anwesen in Lomnica (Trăn). Foto V. Frolec (1963).



XI Haus in Železnica (Sofia). Foto V. Frolec (1963).



XII Einzelhof in der Gemeinde Rebrovo (Sofia). Foto V. Frolec (1962).



XIII Grubenwohnung in der Gemeinde Vasilovci (Lom). Zeichnung von F Kanitz aus der 2. Hälfte des 19. Jahrhunderts.



XIV Grubenwohnung in Orjachovo. Foto V. Frolec (1963).



XV Innenansicht einer Grubenwohnung von Orjachovo. Foto V. Frolec (1963).



XVI Zweiraumhaus in Železnica (Sofia). Foto V. Frolec (1962).



XVII Blick in einen Hof in Businci (Trăn). Foto V. Frolec (1963)



XVIII Flachlandhaus mit „podslon" in Požarevo (Sofia). Foto V. Frolec (1962).

XIX

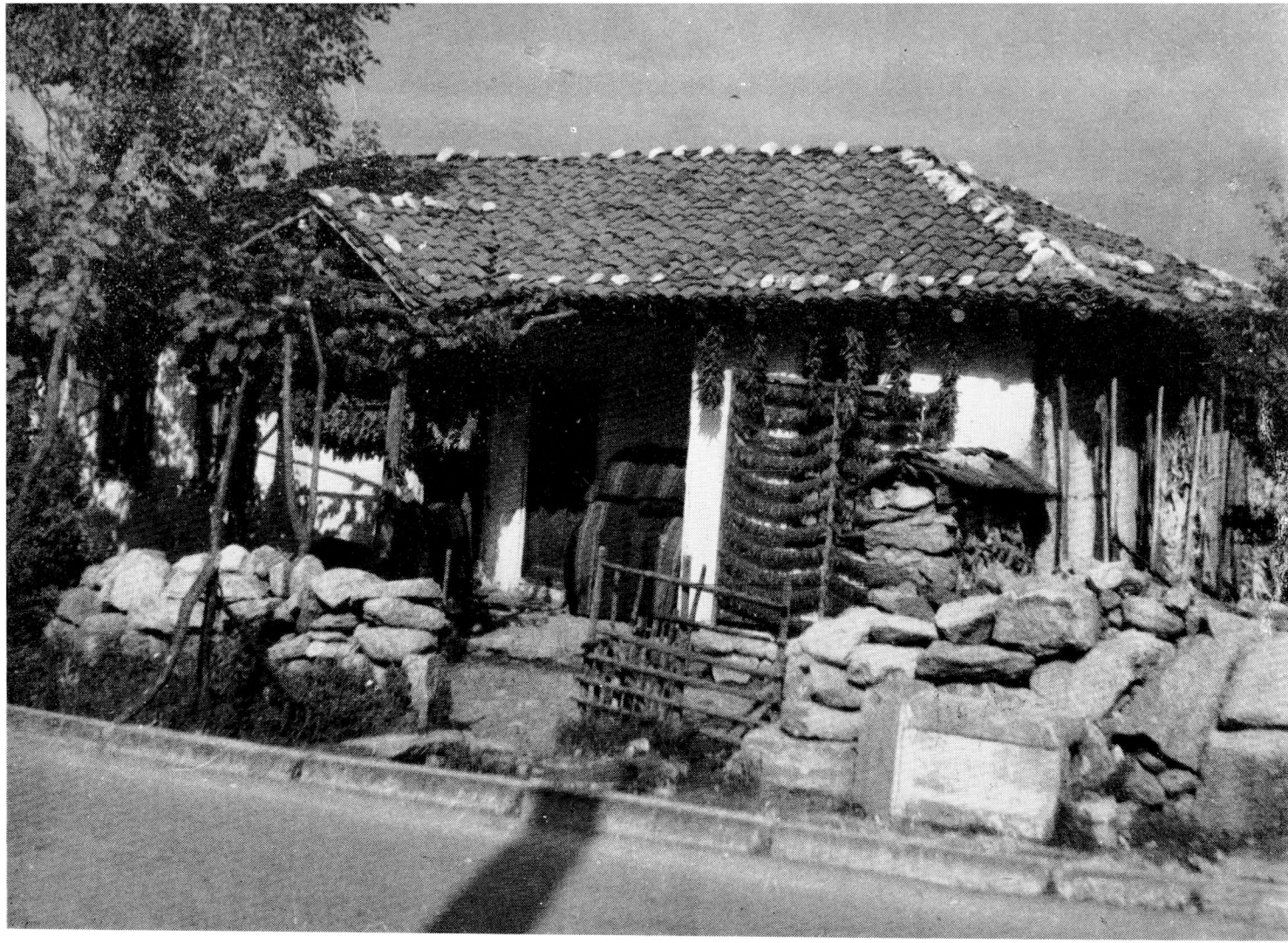

XIX Haus in Ovčarci (Stanke Dimitrovo). Foto V. Frolec (1963).

XX



XX Ebenerdiges Haus in Egorigrad (Vraca). Foto V. Frolec (1963).



XXI Einstöckiges Haus in Ovčarci (Stanke Dimitrovo). Foto V. Frolec (1963).



XXII Čardak eines ebenerdigen Hauses. Železnica (Sofia). Foto V. Frolec (1963).



XXIII Einstöckiges Haus mit Balkon. Šiškovci (Kjustendil). Foto V. Frolec (1963).



XXIV Čardak eines Hauses in Šiškovci (Kjustendil). Foto V. Frolec (1963).



XXV Haus in Businci (Trän). Foto V. Frolec (1963).



XXVI Čardak eines Hauses in Požarevo (Sofia). Foto V. Frolec (1961).



XXVII Doppelhaus in Kremikovci (Sofia). Foto V. Frolec (1961).



XXVIII Doppelhaus in Egorigrad (Vraca). Foto V. Frolec (1963).



XXIX Doppelhaus in Krajnici (Stanke Dimitrovo). Foto V. Frolec (1963).



XXX Einstöckiges Doppelhaus in Vukan (Trăn). Foto V. Frolec (1963).



XXXI Feuerstätte eines Hauses in Lomnica (Trăn). Foto V. Frolec (1963).



XXXII Haus der Grossfamilie Košulan. Vukan (Trăn). Foto V. Frolec (1963).



XXXIII Kuppelförmiger Ofen. Gradoman (Sofia). Foto V. Frolec (1962).



XXXIV Ofen zum Brennen von Fruchtbranntwein. Mraketinci (Trăn). Foto V. Frolec (1963).



XXXV Blick in einen Hof. Kremikovci (Sofia). Foto V. Frolec (1961).



XXXVI Geflochtener Maiskorb mit Sochakonstruktion des Daches. Kremikovci (Sofia).
Foto V. Frolec (1961).



XXXVII Speicher mit Pajanti-Konstruktion der Wände. Businci (Trăn). Foto V. Frolec (1963).



XXXVIII Einstöckiger Speicher. Lomnica (Trăn). Foto V. Frolec (1963).



XXXIX Heuscheuer mit Strohdach. Mraketinci (Trăn). Foto V. Frolec (1963).

XL



XL Heuscheuer. Ovčarci (Stanke Dimitrovo). Foto V. Frolec (1963).



XLI Windebrunnen neuerer Bauart. Gradoman (Sofia). Foto V. Frolec (1962).



XLII Hofeinfahrt. Požarevo (Sofia). Foto V. Frolec (1961).



XLIII Tor aus Rutengeflecht. Kremikovci (Sofia). Foto V. Frolec (1961).